



Na podlagi osmega odstavka 84. člena Zakona o urejanju prostora (Uradni list RS, št. 61/17) Ministrstvo za okolje in prostor, Direktorat za prostor, graditev in stanovanja s tem

## JAVNIM NAZNANILOM

### obvešča javnost o javni objavi pobude za pripravo državnega prostorskega načrta za prenosni plinovod R15/1 Ljutomer–Kidričevo

#### I.

Ministrstvo za okolje in prostor, Direktorat za prostor, graditev in stanovanja, kot pripravljavec prostorskih aktov (v nadaljnjem besedilu: pripravljavec), objavlja **pobudo za pripravo državnega prostorskega načrta za prenosni plinovod R15/1 Ljutomer–Kidričevo** (v nadaljnjem besedilu: pobuda), ki jo je dne 14. 2. 2020 podalo Ministrstvo za infrastrukturo, Direktorat za energijo (v nadaljnjem besedilu: pobudnik). Pobudo je pod številko 19058, aprila 2020 izdelal ZUM urbanizem, planiranje, projektiranje d. o. o. Maribor.

#### II.

Pobuda bo **od 15. junija 2020 do 30. julija 2020** javno objavljena v digitalni obliki na spletnem portalu GOV.SI (povezava: <https://www.gov.si teme/drzavni-prostorski-nacrti/>).

#### III.

Pripravljavec in pobudnik bosta z namenom podrobnejše seznanitve javnosti organizirala predstavitev, ki bo **18. 6. 2020 s pričetkom ob 16.00 uri** v Poročni dvorani Mestne hiše oz. Mestne občine Ptuj, 2. nadstropje, Mestni trg 1, Ptuj.

Javnost ima možnost v času javne objave pobude iz točke II. nanjo dati predloge in pripombe. Le-te lahko javnost pošlje na naslov Ministrstvo za okolje in prostor, Dunajska cesta 48, Ljubljana, ali na elektronski naslov [gp.mop@gov.si](mailto:gp.mop@gov.si), pri čemer naj v rubriki »zadeva« navede ključne besede »Pobuda za DPN za plinovod Ljutomer–Kidričevo«.

Pripravljavec in pobudnik bosta skupaj z investitorjem in izdelovalcem analizirala prispеле predloge in pripombe javnosti ter podane smernice nosilcev urejanja prostora. Na podlagi analize bo pripravljen osnutek sklepa o izvedbi državnega prostorskega načrtovanja in poslan v sprejem Vladi RS.

Pri dajanju pripomb in predlogov bodo osebni podatki objavljeni le, če posameznik to označi na obrazcu za podajo pripomb in predlogov oziroma, če posameznik soglašanje z objavo posebej navede v podani pripombi oziroma predlogu.

Št. 35009-1/2020/8/10921-04  
Ljubljana, 11. junija 2020.

**Georgi BANGIEV**  
v. d. GENERALNEGA DIREKTORJA  
DIREKTORATA ZA PROSTOR,  
GRADITEV IN STANOVANJA

## PRIPOMBA/PREDLOG

### K POBUDI ZA DRŽAVNI PROSTORSKI NAČRT ZA

prenosni plinovod R15/1 Ljutomer–Kidričevo

v času javne objave od 15. junija 2020 do 30. julija 2020

**Pripomba/predlog:** .....

.....

.....

.....

.....

.....

.....

.....

.....

(opomba: prosimo, pišite čitljivo)

**Morebitna priloga:** .....

V kolikor želite, nam lahko poleg svoje pripombe/predloga zaupate tudi svoje ime in priimek, ni pa to nujno potrebno za nadaljnjo obravnavo pripomb in predlogov.

**Ime in priimek:** .....

**Podpis**

**Datum:** .....

**Izjava:**

**Soglašam/ ne soglašam** z objavo svojih osebnih podatkov (ime, priimek, naslov) v analizi in v nadaljnjih fazah državnega prostorskega načrtovanja. Osebni podatki se bodo uporabili le za namen priprave in uveljavitve tega državnega prostorskega načrta.

**Prosimo, obkrožite!**

## A. POSTOPEK PRIPRAVE DRŽAVNEGA PROSTORSKEGA NAČRTOVANJA

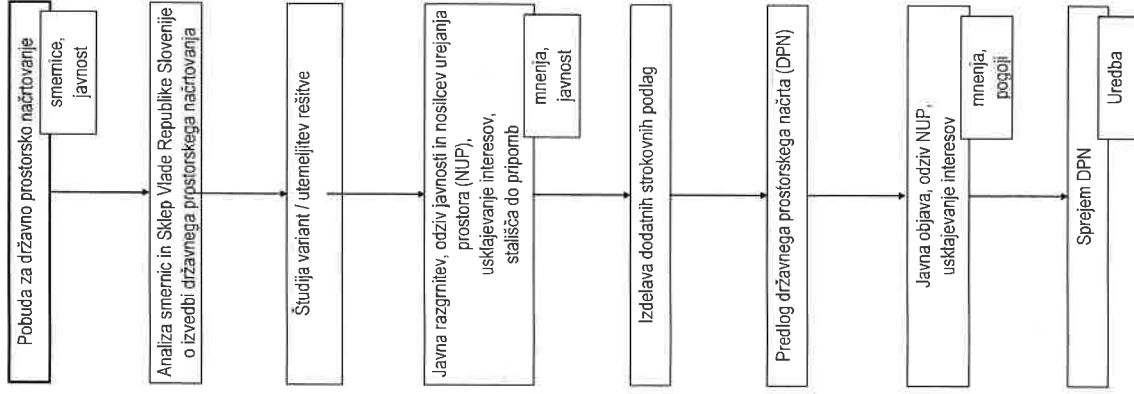

## B. OPREDELITEV PROSTORSKE UREDITVE

Predmet pobude je prenosni plinovod R15/1 Ljutomer–Kidričevo. Osnovni cilj tega plinovoda je zagotovitev povezave slovenskega in madžarskega prenosnega plinovodnega sistema. Z izpolnjevanjem tega cilja se uresničujeta tako težnje evropske zakonodaje po diverzifikaciji transportnih poti pri prenosu zemeljskega plina in ustvarjanju enotnega trga z zemeljskim plinom, kot tudi aktivno vključevanje v mednarodne projekte skladno z nacionalnimi izhodišči in meddržavnimi sporazumi. Obstojči plinovod R15 Kidričevo–Lendava je na odseku od Ljutomera do Kidričevega premajhne dimenzije (imenski premer 250 mm) in ne more zagotavljati razvoja zmogljivosti za čezmejni prenos med Slovenijo in Madžarsko, ki bo omogočen po povezavi slovenskega in madžarskega prenosnega sistema.

Prenosni plinovod je prostorska ureditev državnega pomena, ki se načrtuje z državnim prostorskim načrtom (DPN). Postopek priprave in sprejemanja DPN se pripravlja skladno z določili Zakona o urejanju prostora (ZUreP-2, Uradni list RS, št. 61/17), po postopku za pripravo in sprejete državnega prostorskega načrta, ki bo podlaga za izdajo gradbenega dovoljenja.

## C. OPIS PROSTORSKE UREDITVE

Območje se nahaja v vzhodnem delu Slovenije. Zamejitev območja določa okoliska posejitev, potek obstoječih in načrtovanih infrastrukturnih objektov in, kot osnovno vodilo pri umeščanju infrastrukture, čim krajša trasa med obema navezovalnima točkama. Območje določata tudi začetna in končna točka obravnavanega prenosnega plinovoda, to sta obstoječi Merilno regulacijska postaja Ljutomer na vzhodu in Kompressorjska postaja Kidričevo na zahodu.

Zaradi stanja prostora ter ob upoštevanju načela varčne rabe prostora in združevanja infrastrukturnih koridorjev, za prenosni plinovod R15/1 Ljutomer–Kidričevo ni možno oblikovati variantnih potekov.

Trasa koridorja plinovoda poteka v smeri vzhod-zahod. Začete se na območju Merilno regulacijske postaje Ljutomer. Pri naselju Norsinci pri Ljutomeru severno od mesta Ljutomer se koridor izogne naselju po južni strani ter se približa industrijski coni v Ljutomeru. Pri tem prečka regionalno cesto Gomja Radgona–Ljutomer in železniško progno Ormož–Hodoš–državna meja. V nadaljevanju trasa plinovoda prečka dolino reke Ščavnice, preide v gričevnat svet Slovenskih goric ter pred Ptujem prečka reko Pesnico na Ptujskem polju. Po prečkanju železniške proge Pragersko–Središče–državna meja trasa prečka primestno naselje Spuhlja. Koridor se usmeri proti jugu in prečka Ptujsko jezero ter se nadaljuje južno od centralne čistilne postaje mesta Ptuj in vzporedno z visokonapetostnim daljnovodom Ptuj–Kidričevo proti avtocesti Slivnica–Draženci, ki jo prečka pri perlutinski fermi v Dražencih, južno od avtocestnega razcepa Draženci. Mimo Kidričevega poteka ob železniški progi Pragersko–Središče–državna meja. Pred naseljem Strnišče trasa prečka železniško progno

in se nadaljuje do KP Kidričevo. Koridor se na zahodni strani zaključuje na območju Kompressorjske postaje Kidričevo.

Predlagani prostorski koridor je širine 200 m in poteka po trasi prenosnega plinovoda R15 Kidričevo–Lendava. Izjemoma se od trase prenosnega plinovoda R15 Kidričevo–Lendava odmakne na območju Ljutomera in Ptuja, kjer severno od mesta Ljutomer in med naseljem Spuhlja in Kidričevim sledi trasi načrtovanega plinovoda M9 Lendava–Kidričevo.

Znotraj območja predlagane prostorske ureditve bodo na podlagi podanih smernic, izdelani strokovni podlag in presojo z okoljskega, prostorskega in funkcionalnega vidika umeščene prostorske ureditve za izgradnjo predmetnega plinovoda. Prikazano je v grafičnem delu pobude.

V nadaljnjih fazah izdelave državnega prostorskega načrta bo opredeljeno območje državnega prostorskega načrta, prostorsko izvedbeni pogoji in dopustna odstopanja.

## D. NAMEN POBUDE ZA PRIPRAVO DPN

Namen pobude je na podlagi analize stanja prostora opredeliti izvedljivo rešitev prostorske ureditve, ki je skladna z nacionalnimi programi, strategijami in drugimi razvojnimi akti in dokumenti. Pobuda predstavlja osnovo za odločitev o pripravi DPN. Na pobudo bodo pridobile smernice nosilcev urejanja prostora, njihovi podatki in strokovne podlage ter pripombe in predlogi javnosti, njihova analiza pa bo poslala končno izvedljivo rešitev. V nadaljnjem postopku priprave DPN bo izdelana utemeljitev predlagane rešitve, ki bo v nadaljevanju postopka načrtovanja z DPN.

Koordinator: MINISTRSTVO ZA OKOLJE IN PROSTOR,  
Direktorat za prostor, graditev in stanovanja  
Pobudnik: MINISTRSTVO ZA INFRASTRUKTURO,  
Direktorat za energijo  
Naročnik, investitor, upravljaavec:  
PLINOVODI d. o. o., Ljubljana  
Izdelovalec: ZUM d. o. o., Maribor

# DRŽAVNI PROSTORSKI NAČRT ZA PRENOSNI PLINOVOD R15/1 LJUTOMER–KIDRIČEVO

## POBUDA ZA DRŽAVNO PROSTORSKO NAČRTOVANJE

POVZETEK ZA JAVNOST

Merilo: 1: 50.000  
Kartografska podlaga:  
SIG150 (vir: Geodetski inštitut Slovenije)  
Datum: april 2020

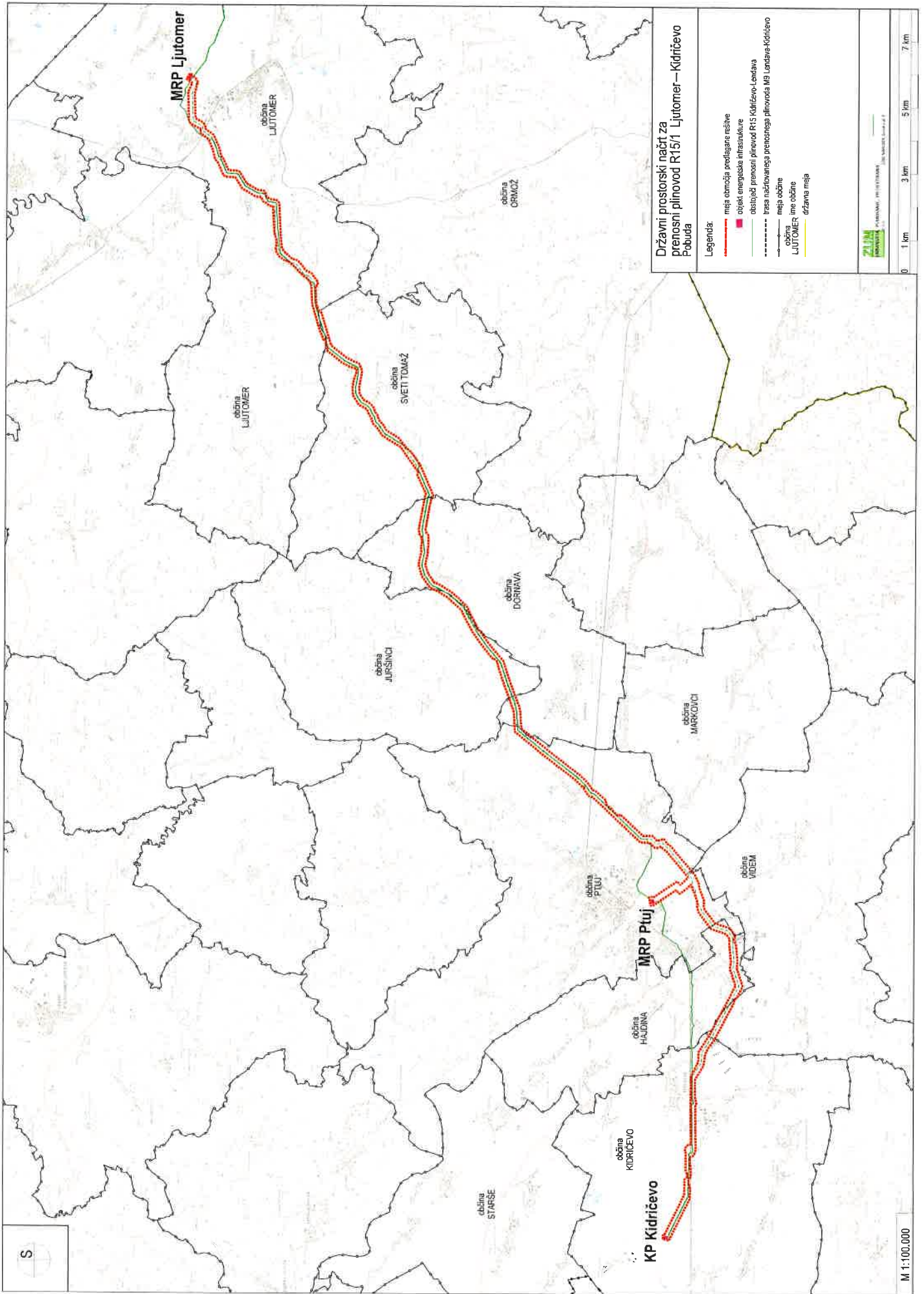

**Državni prostorski načrt za prenosni plinovod R15/1 Ljutomer—Kidričevo**  
 Pobuda

- Legenda:
- meja območja predlagane rešitve
  - objekt energetske infrastrukture
  - območje prenosni plinovod R15 Kidričevo-Lendava
  - trasa načrtovanega prenosnega plinovoda M9 Lendava-Kidričevo
  - meja občine
  - me občine LUTOMER
  - državna meja



M 1:100.000